DOMINO
TECHNOLOGY

DOMINO TECHNOLOGY SISTEMI DI RIVELAZIONE E SPEGNIMENTO INCENDI

La soluzione progettata da Domino Technology per la rilevazione in controsoffitto.

TWIN SET

DOMINO DESIGN

SWISS MADE **TECHNOLOGY**

Rilevazione in ambiente e in controsoffitto. Insieme.

TwinSet® semplifica l'installazione dei due rilevatori tramite un unico cablaggio. La lunghezza dell'asta è regolabile in base alle necessità.

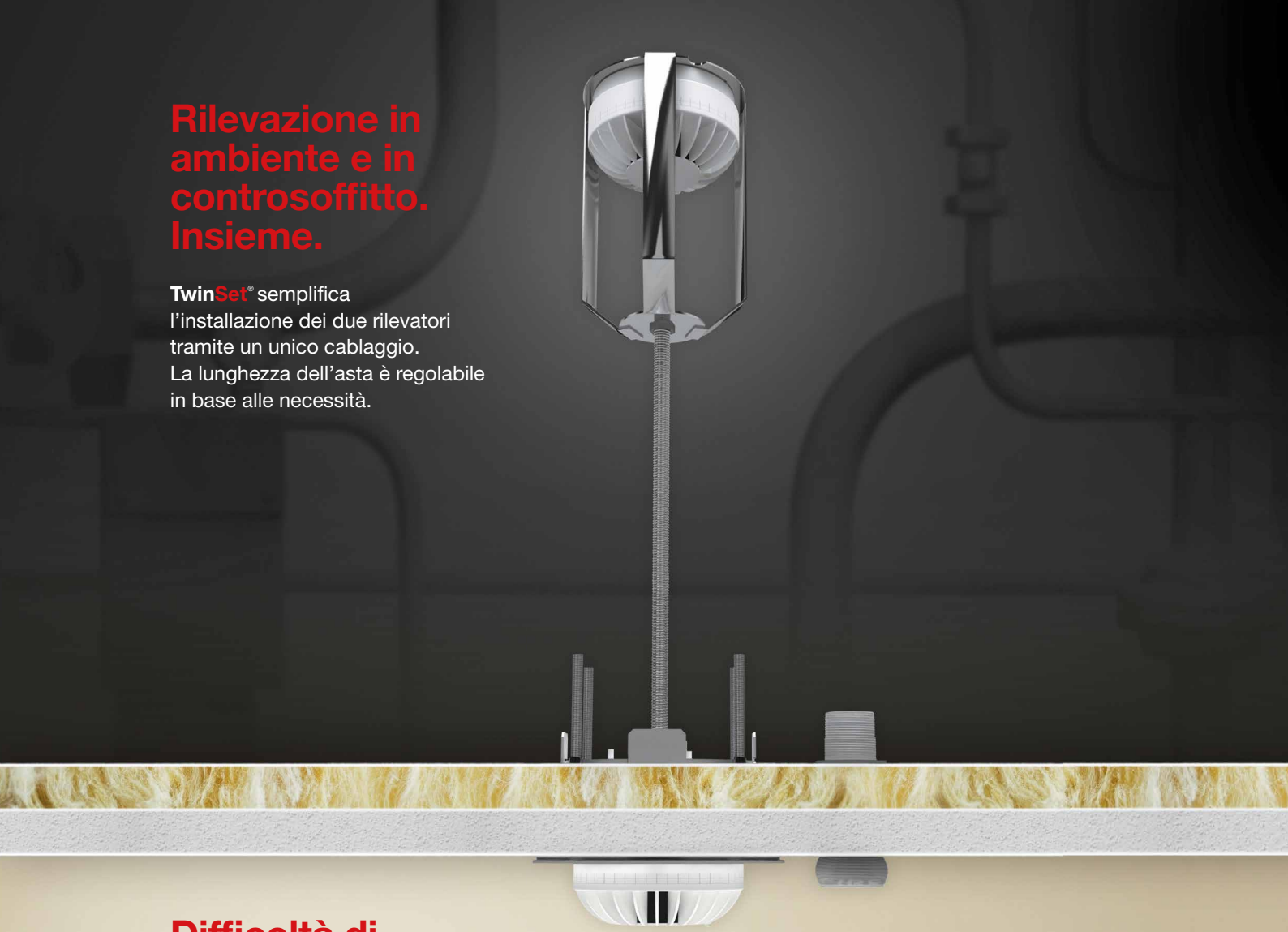

Difficoltà di ispezione e manutenzione? Addio!

TwinSet® facilita le procedure di ispezione anche nelle situazioni più problematiche adattandosi ad ogni contesto. Mai più pannellature da smontare e botole da aprire.

info@dominoconsulting.ch

TWIN SET

La soluzione progettata da Domino Technology per la rilevazione in controsoffitto.

TwinSet® è un adattatore a scomparsa che permette il recupero e la manutenzione del rivelatore in controsoffitto eliminando il problema dell'apertura di pannellature.

Il tool è progettato per unire il **rivelatore in ambiente** con il **rivelatore in controsoffitto**. Questa nuova soluzione permette di cablare e posizionare i due rivelatori su una **unica asta** che ha la possibilità di essere facilmente posizionata.

TwinSet® è progettato per essere **estraibile**, semplificando notevolmente tutte le operazioni di ispezione e manutenzione da eseguire per legge a frequenza semestrale.

Il tool ha l'esclusiva peculiarità di **risolvere** il problema della non ispezionabilità dei controsoffitti chiusi, consentendo di eliminare botole o vani antiestetici.

INQUADRA IL **QR CODE** PER VISUALIZZARE IL **VIDEO** DI TWINSET

DOMINO DESIGN

www.dominoconsulting.ch

Come è fatto TwinSet®

Lanterna con rivelatore in controsoffitto

La lanterna costituisce l'alloggio del **rilevatore** e della relativa morsettiera per il cablaggio.
È dotata di grip blocca cavi.

Cavi loop

I due rivelatori sono cablati e alloggiati al loro posto utilizzando i **cavi loop** CEI EN 50200.

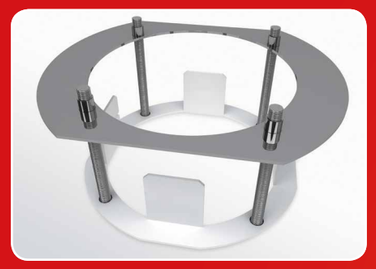

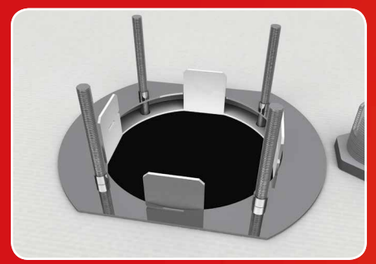

Piastra e contropiastra per adattatore al controsoffitto

Gli elementi vengono posizionati nel controsoffitto dopo aver praticato un foro di 14 cm di diametro.
Le viti si adattano ai differenti spessori del pannello permettendone il fissaggio.

Asta filettata

È la barra di giunzione che collega la lanterna al supporto estraibile dove alloggia il rilevatore in ambiente.
La lunghezza può essere **regolata** a seconda dell'esigenza d'installazione.

Ripetitore ottico

Il **ripetitore ottico**, innestato nella pannellatura, viene collegato al rilevatore in controsoffitto per il riporto dell'allarme.

Supporto estraibile

È l'elemento che viene collegato alla lanterna tramite l'asta e costituisce l'**alloggio** del rilevatore a soffitto. Poiché visibile in ambiente, il **design** è curato nei dettagli e **personalizzabile** nella colorazione.

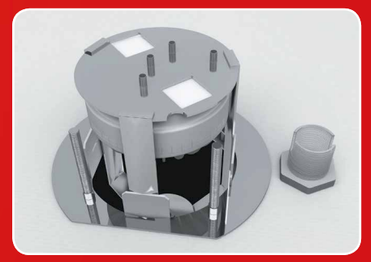

Fissaggio

Ruotando in senso orario, il **supporto estraibile** si fissa alla contropiastra.

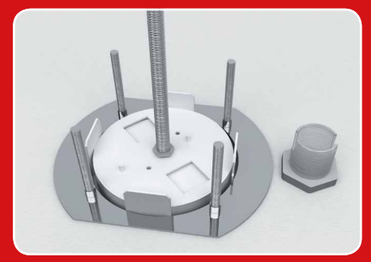

Cilindro per smontaggio

L'utensile cilindrico, posizionato nelle quattro sedi del supporto estraibile, permette e facilita l'**estrazione** dell'impianto senza smontare il rivelatore in ambiente!

Rilevatore in ambiente

La base del **rilevatore** viene alloggiata nel supporto estraibile per il cablaggio.

D O M I N O
TECHNOLOGY

ISO 9001
BUREAU VERITAS
Certification

Company with
QUALITY MANAGEMENT SYSTEM
certified in accordance with ISO 9001

Domino consulting sagl
Technology division

Via Bosia 13
Paradiso CH 6902
CHE 240 435888
Switzerland

phone + 39 348 8035782
info@dominoconsulting.ch

TWIN SET

Domino Technology
Sistemi di alta qualità per la rilevazione e lo spegnimento incendi

Domino Technology è una società dinamica operante a livello internazionale in ambito tecnologico e di progettazione di sistemi di sicurezza. Domino Technology, dipartimento tecnologico della Società Domino Consulting Sagl, è stata creata con l'obiettivo di sviluppare ed integrare soluzioni di sicurezza ad alta tecnologia mettendo a frutto la trentennale esperienza dei suoi professionisti acquisita nel campo della rivelazione e spegnimento incendi. Innovazione, design, efficienza ed affidabilità sono da sempre le parole chiave che identificano il metodo di lavoro di Domino Technology.

La continua ricerca di soluzioni di alta qualità ha permesso l'ideazione e l'introduzione sul mercato dell'ultima novità tecnologica Domino: un sistema integrato per la rivelazione e spegnimento incendi specificatamente progettato per l'utilizzo su tutti i veicoli terrestri e natanti (vetture, autobus, camion, carrelli, mezzi da lavoro, imbarcazioni nonché container quali power generator) in grado di proteggere sia le diverse aree del veicolo sia le persone in esso presenti. Il sistema SAS CU Automotive System, rappresenta lo stato dell'arte nella sicurezza dei mezzi in movimento, garantendo affidabilità nella rivelazione incendi ed efficienza nello spegnimento permettendo al tempo stesso la diminuzione dei costi di gestione.

www.dominoconsulting.ch

® Domino Technology | All rights reserved | Release 01 November 2016